

Agenzia delle Entrate
CATASTO FABBRICATI
Ufficio Provinciale di
Asti

Dichiarazione protocollo n. AT0047503 del 25/10/2021 Comune di Incisa Scapaccino Regione Prata civ. 39	
Identificativi Catastali: Sezione: Foglio: 12 Particella: 149 Subalterno: 3	Compilata da: Simone Domenico Iscritto all'albo: Geometri Prov. Cosenza N. 1971

Planimetria
Scheda n. 1 Scala 1:200

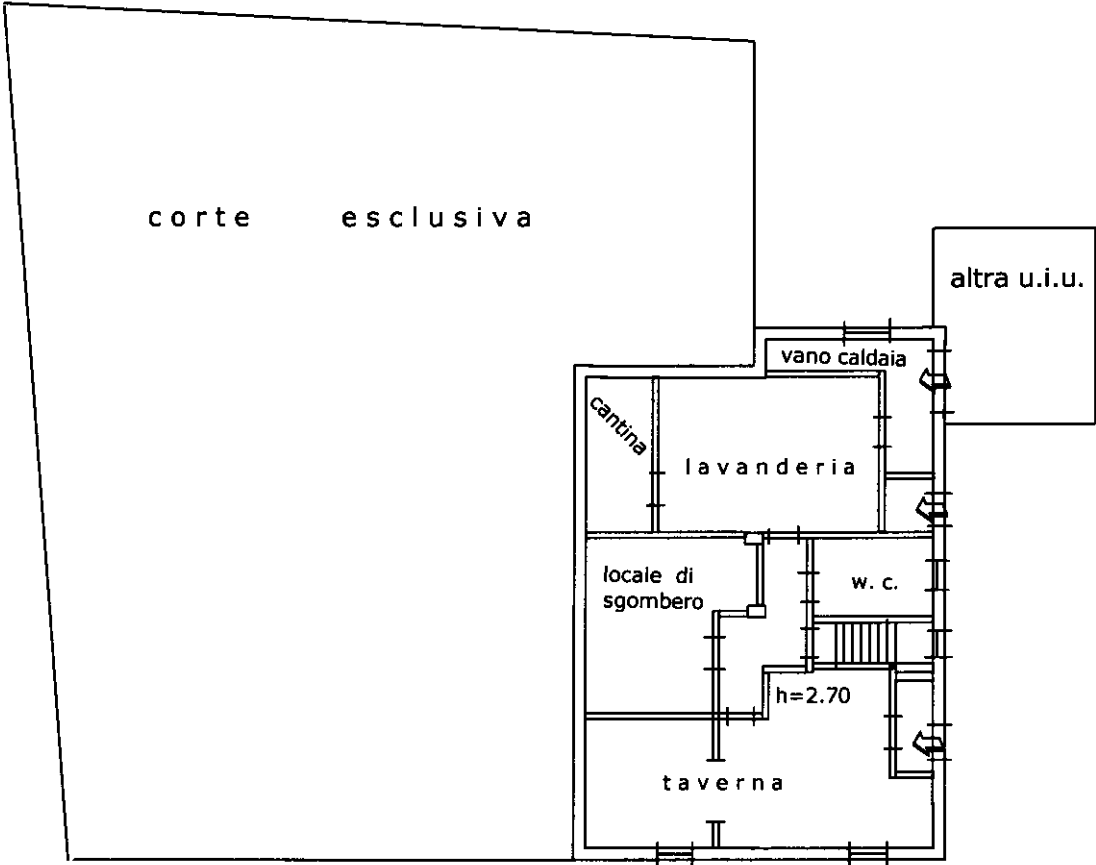

PIANO TERRA CON CORTE

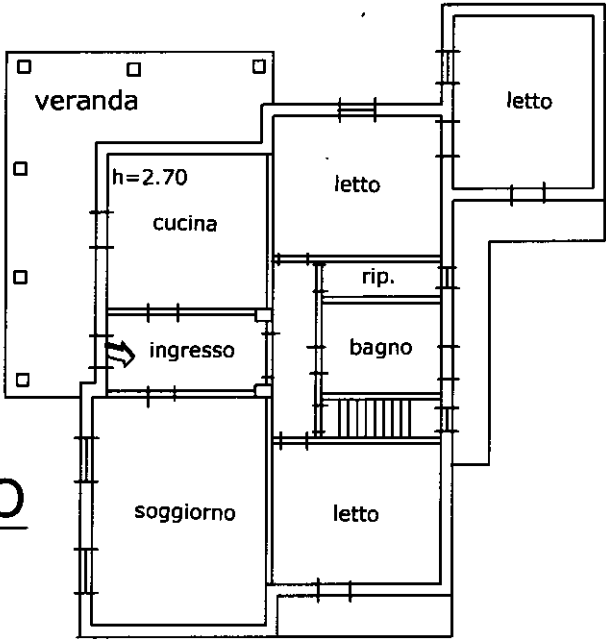
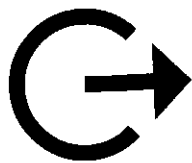

PIANO PRIMO